



SELARL Vétérinaire Ma Campagne

Route de Champigné – Châteauneuf-sur-Sarthe – 49330 Les Hauts d'Anjou

02 41 69 80 69 // clinvetchateauneuf@orange.fr

www.veterinairemacampagne.com

LA CONSULTATION SENIOR CHEZ LE CHIEN

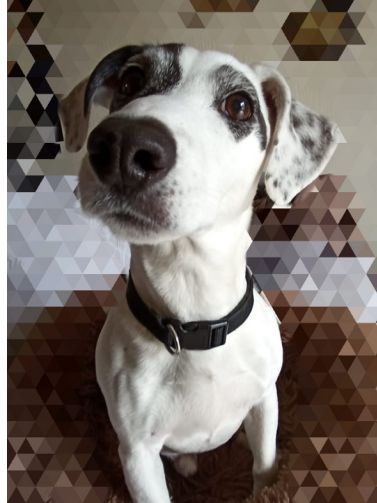

Nous allons bientôt revoir votre compagnon lors de la consultation annuelle vaccinale. Votre compagnon a passé (ou va passer) le cap des 8 ans. Tout comme pour les hommes, il est important pour votre chien vieillissant d'effectuer un bilan de santé rigoureux. Son organisme subit des altérations plus ou moins visibles et ses organes vieillissent également sans qu'il soit encore forcément possible de le déceler par des symptômes apparents.

Pour nous aider à adapter ce bilan au mieux nous vous proposons dans un premier temps de répondre à quelques questions :

- | | | |
|--|------------------------------|------------------------------|
| Avez-vous la sensation que votre animal se fatigue plus vite? | <input type="checkbox"/> OUI | <input type="checkbox"/> NON |
| A-t-il/elle régulièrement des quintes de toux ? | <input type="checkbox"/> OUI | <input type="checkbox"/> NON |
| Avez-vous observé une baisse ou une hausse d'appétit ? | <input type="checkbox"/> OUI | <input type="checkbox"/> NON |
| Avez-vous la sensation qu'il/elle n'apprécie plus autant les promenades ? | <input type="checkbox"/> OUI | <input type="checkbox"/> NON |
| Présente-t-il/elle des boiteries de temps en temps , des difficultés pour monter ou descendre les escaliers? | <input type="checkbox"/> OUI | <input type="checkbox"/> NON |
| Avez-vous constaté qu'il/elle boit plus ou qu'il/elle urine plus ? | <input type="checkbox"/> OUI | <input type="checkbox"/> NON |
| Présente-t-il/elle des difficultés à uriner ou à faire des selles ? | <input type="checkbox"/> OUI | <input type="checkbox"/> NON |
| Est-ce qu'il/elle se démange ? | <input type="checkbox"/> OUI | <input type="checkbox"/> NON |
| Est-ce qu'il/elle a changé de comportement ? (agressivité, irritabilité, désorientation, aboie plus...) | <input type="checkbox"/> OUI | <input type="checkbox"/> NON |
| Voit-il/elle moins bien ? Entend-il/elle moins bien ? | <input type="checkbox"/> OUI | <input type="checkbox"/> NON |
| Présente-t-il/elle des grosseurs palpables ? | <input type="checkbox"/> OUI | <input type="checkbox"/> NON |
| Présente-t-il/elle des vomissements ou de la diarrhée ? | <input type="checkbox"/> OUI | <input type="checkbox"/> NON |
| A-t-il/elle une mauvaise haleine et/ou des problèmes de mastication ? | <input type="checkbox"/> OUI | <input type="checkbox"/> NON |

Vos réponses permettront au vétérinaire d'adapter et d'orienter au mieux la consultation.

Le bilan senior a pour but :

- de **prolonger la bonne santé de votre animal** en lui assurant un confort de vie le plus longtemps possible,
- d'éviter ou de **retarder les maladies les plus fréquentes** liées à l'âge,
- de **détecter précocement les signes de maladie**, pour laquelle une possibilité de traitement est envisageable.

Les chiens vieillissent beaucoup plus rapidement que les hommes. Ils peuvent ainsi sembler en bonne santé pendant longtemps et tomber malade soudainement. Vous pouvez nous aider en observant avec attention votre compagnon entre chaque visite. Si vous êtes témoin de troubles inhabituels (incontinence, apparition de masses, constipation, diarrhée, essoufflement, fatigue, toux, boiteries, augmentation de la quantité de boisson, de la fréquence des urines, baisse d'appétit, amaigrissement, douleurs), n'attendez pas le prochain bilan de santé pour prendre rendez-vous.

En plus de cette attention particulière due au vieillissement de votre chien, il est important de poursuivre les actes préventifs tels que les soins dentaires, les vermifuges, les anti-parasitaires, les vaccins et un régime alimentaire équilibré. Cela devient primordial car, avec l'âge, les défenses immunitaires de votre chien s'affaiblissent.

Facilitez la vie de votre vieux compagnon en adaptant son environnement à sa condition physique (par exemple, pensez à surélever les gamelles d'eau et de nourriture)

La nourriture pour votre chien senior devrait avoir un apport calorique moins important. N'hésitez pas à nous demander conseil pour choisir l'alimentation la plus adaptée.

Ce bilan pourra être réalisé lors de l'examen annuel de santé ou bien lors d'une consultation senior spécialement dédiée au vieillissement de votre animal. Il peut comporter :

- un **examen clinique complet** et des questions sur la vie de votre animal au quotidien,
- une **analyse urinaire** (densité, bandelette),
- une **mesure de la pression artérielle**
- une **analyse de sang** pour contrôler la fonction rénale, hépatique et la glycémie,
- une **numération formule** permettant de diagnostiquer certains cancers, des infections, des anémies et de nous donner de précieux renseignements sur l'état du système immunitaire de votre compagnon.

Ce bilan général pourra bien sûr être adapté voir complété par des examens supplémentaires selon la situation particulière de votre animal en fonction de l'examen clinique, de vos observations (toux, difficultés à sauter, modification du comportement, ...) et de vos attentes.

Nous mettons à votre disposition à la clinique un système de collecte des urines (5,90€) qui vous permettra de ramener les urines lors de la consultation vaccinale afin de réaliser l'analyse urinaire pour évaluer la densité, le pH urinaire, ainsi que la présence anormale de certaines substances dans les urines (protéines, glucose, sang...). Le prélèvement doit être fait dans les 2 heures qui précèdent l'analyse et maintenu au réfrigérateur. Le coût de l'analyse est de 11,50€.

Les résultats des différents examens seront précieusement conservés afin de nous servir de référence pour le suivi personnalisé de votre compagnon.

MALADIES FREQUENTES DU CHIEN AGE

L'arthrose

Un chien âgé peut souffrir d'arthrose. Souvent plusieurs articulations sont atteintes en même temps. Les signes cliniques peuvent être les suivants : un refus progressif de sauter, de faire de l'exercice, de courir. Votre chien évitera de s'appuyer sur le membre atteint et va reporter cet appui sur les autres membres. On peut alors observer une boiterie. La démarche du chien arthrosique est raide

après une période de repos, lors du relever de la position assise ou coucher. On parle de « douleur à froid ».

Lorsque l'arthrose est due au vieillissement il n'y a pas de solution miracle pour stopper son évolution. Cependant, une alimentation adaptée à votre chien senior ainsi que des compléments alimentaires permettent de diminuer la progression arthrosique. Des solutions existent également en ce qui concerne la douleur.

L'insuffisance cardiaque

Cette affection est fréquente après 7 ou 8 ans chez nos petits compagnons. Chez les petits chiens, c'est une lésion de dégénérescence des valvules mitrales qui est le plus souvent mise en cause. L'anomalie va entraîner progressivement une dilatation de l'oreillette gauche et des vaisseaux pulmonaires. Les signes sont souvent de la toux, un essoufflement, et une intolérance à l'effort. A l'auscultation, le vétérinaire pourra entendre un souffle cardiaque.

Les grands chiens peuvent également souffrir de cardiopathie. Chez eux la maladie cardiaque la plus fréquente est la cardiomyopathie dilatée et se traduit par une diminution de la force de contraction du muscle cardiaque. Les symptômes sont similaires à ceux précédemment évoqués.

Le diagnostic de ces affections se fait par échocardiographie. Un traitement médical pourra être mis en place pour soutenir la fonction cardiaque et ainsi prolonger la vie de votre chien de manière significative, en diminuant les signes cliniques et en augmentant la qualité de vie.

De nombreuses autres maladies sont fréquentes chez les animaux âgés notamment toutes les affections tumorales.

On comprend donc que le bilan senior est un bilan de prévention visant à garder votre animal le plus longtemps possible en bonne santé.

Voici plus en détail les examens que nous vous proposons de réaliser afin d'évaluer la santé de votre animal .

L'ANALYSE BIOCHIMIQUE :

L'analyse biochimique est un bilan sanguin qui va nous permettre d'évaluer avec plus de précision la fonction rénale, hépatique ainsi que la glycémie de votre compagnon.

Le coût de l'analyse biochimique est de 69,50€ (prise de sang comprise)

LA NUMERATION-FORMULE :

Cette prise de sang nous permet de dépister certains cancers, des infections ainsi que des anémies chez votre compagnon

Pour ces deux examens,, nous réalisons une prise de sang et les résultats de l'analyse sont en général disponibles dans l'heure qui suit la prise de sang.

Le coût de la numération-formule est de 36,50€ (prise de sang comprise)

Forfait analyse biochimique + numération-formule : 99€ (prise de sang comprise)

LA RADIOGRAPHIE THORACIQUE ET L'ECHOCARDIOGRAPHIE :

Si votre compagnon présente de la toux , une intolérance à l'effort ou encore une anomalie à l'auscultation pulmonaire lors de l'examen, nous pourrions vous proposer de faire une radiographie de son thorax qui nous permettra d'évaluer différentes structures thoraciques (les poumons, la trachée, le cœur...)

Si une anomalie de l'auscultation cardiaque est détectée, ou si l'image radiographique du cœur est anormale, nous vous proposerons de réaliser un examen échographique du cœur afin de préciser la nature de l'anomalie cardiaque. Cet examen peut être réalisé en votre présence pour rassurer votre compagnon.

La radiographie du thorax coûte 66€ et l'échocardiographie coûte 93,50€.

LA RADIOGRAPHIE DES MEMBRES ET DU RACHIS :

Si votre compagnon souffre de boiteries chroniques ou de douleurs dorsales, nous pourrions pratiquer une radiographie de son squelette pour mettre en évidence d'éventuelles lésions d'arthrose afin de soulager votre animal.

En cas de douleurs importantes, les radiographies pourront être réalisées sous anesthésie.

Le coût de la radiographie variera en fonction du nombre de radiographies nécessaire et de la nécessité de réaliser une anesthésie. Un devis pourra être réalisé pour cet examen.

Nous rappelons que pour tous règlement multiple ou différé il sera appliqué des frais de gestion à hauteur de 3.5% du montant total de la facture.